

Etapa 34: LED4 (Brunete, Madrid) – LECT (Luciana, Ciudad Real)

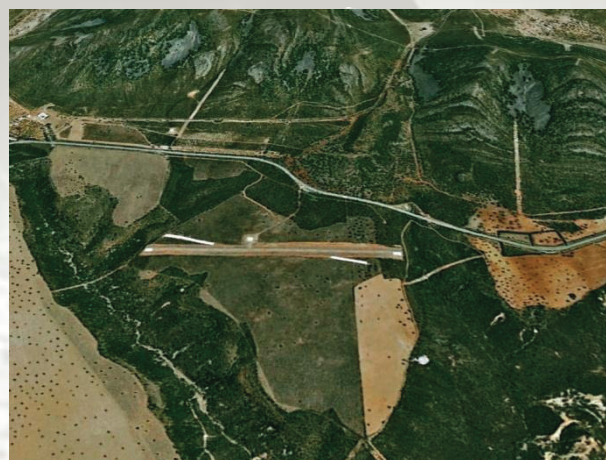

LED4 - Brunete
 2.030' AMSL
 RWY 17/35 – 1.312'



LECT – Luciana
 2.181' AMSL
 RWY 12/30 – 3.281'

Salimos del TMA de Madrid hacia el SO por el mismo pasillo visual por el que llegamos a Brunete en la etapa anterior. Este pasillo VFR nos lleva por Navalcarnero, Casarrubios del Monte, donde se une a la A-5 hasta casi el Embalse de Cazalegas, sobre el Río Alberche, punto por donde saldremos del TMA de Madrid. Seguimos por la A-5 hacia el E hasta Talavera de la Reina. Ponemos rumbo S para llegar al Embalse de Cijara, sobre el Río Guadiana, que está al otro lado de los Montes de Toledo, en las estribaciones de la Sierra del Chorito. Un poco más al S del Embalse encontraremos una línea de alta tensión, la cuál seguimos hacia el SE hasta llegar a la carretera N-430 (Badajoz-Valencia, y viceversa) ya a las afueras de la localidad ciudadrealeña de Puebla de Don Rodrigo. Seguimos la carretera N-430 hacia el SO. El campo de vuelo de El Castaño se encuentra a unas 12Nm de nuestra posición, y 5 al NE de Luciana. No olvidéis pedir el correspondiente permiso de aterrizaje al Sr. D. Emilio Botín, propietario del aeródromo, entre otras muchas cosas, como un banco que viste de rojo. Ojo al TMA de Madrid y a las zonas LED125 y LER146.

