

## Etapla 35: LECT (Luciana, Ciudad Real) – LEE3 (Valdesalor, Cáceres)

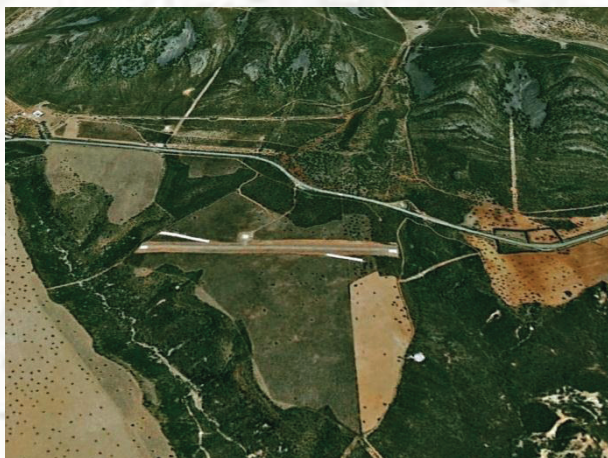

**LECT – Luciana**  
2.181' AMSL  
RWY 12/30 – 3.281'



**LEE3 – Valdesalor**  
1.345' AMSL  
RWY 10/28 – 3.117'

Una vez contamos con el permiso para despegar de quien ya sabéis, nos vamos al aire y ponemos rumbo a Badajoz, siguiendo la carretera N-430. Pasando Santa Amalia, y poco antes de llegar al pequeño Embalse de Cerros Verdes, la N-430 confluye con la autovía A-5. En este punto viramos a rumbo NO y a unas 11NM estaremos sobrevolando la Autovía A-66, también conocida como Ruta de la Plata, que une Gijón con Sevilla; y la cuál seguimos hacia Cáceres. El campo de vuelo de Valdesalor se encuentra sobre la margen izquierda de la autovía, en el sentido de nuestra marcha, unas 3NM al S del pueblo que le da nombre y 2,5NM al SO del Embalse de Salor.

Ojo a las zonas LED125, LER86B, LER86A y al CTR de LEBZ.

